ALSAFIX®

FICHE TECHNIQUE

Agrafes V

Agrafes - Série V

Idéale pour les tapissiers et la fixation d'étiquettes sur bois.

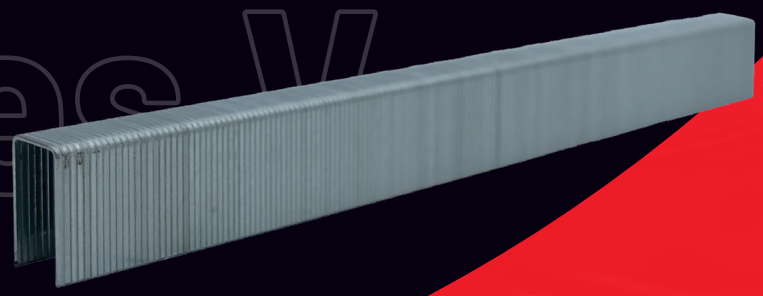

4 - 16 mm	9,00 mm	0,60 x 0,75 mm

Galvanisée G

Galvanisée Divergente G

Inox A2 A2

Agrafes V | FICHE TECHNIQUE

Description technique

Largeur	9,0 mm
Diamètre du fil	0,6 x 0,75 mm
Longueurs	4 à 16 mm
Matériaux support	Bois

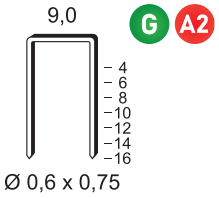

Applications

Idéale pour les tapissiers et la fixation d'étiquettes sur bois

Compatibilités

KL 7100 - 7 - 71 - 3G - 30 - L3G - C - G3 - Rino 7 - JK 670

Produits associés

09/16 P2 - 09/16 PL3 - 09/16 PS2 - 09/16 PA2 -09/16 PC3

Tailles disponibles

Code	Désignation			kg/	(N)*	(N)*	Classe EUROCODE 5
G 6V-041	V-04	20 000	300 000	12	-	-	2 (galva)
6V-061	V-06	10 000	360 000	18	-	-	2 (galva)
6V-081	V-08	10 000	320 000	22	-	-	2 (galva)
6V-101	V-10	10 000	240 000	19	-	-	2 (galva)
6V-121	V-12	10 000	240 000	24	-	-	2 (galva)
6V-141	V-14	10 000	220 000	24	-	-	2 (galva)
6V-161	V-16	5 000	180 000	22	-	-	2 (galva)
G 6V-121D	V-12 D	10 000	150 000	17	-	-	2 (galva)
6V-141D	V-12 D	7 500	112 500	14	-	-	2 (galva)
A2 6V-069	V-06	10 000	400 000	20	-	-	3 (inox A2)
6V-089	V-08	10 000	300 000	18	-	-	3 (inox A2)
6V-109	V-10	10 000	240 000	19	-	-	3 (inox A2)
6V-149	V-14	7 500	112 500	12	-	-	3 (inox A2)

ALSAFIX se réserve le droit de modifier certaines caractéristiques techniques. Informations données à titre indicatif,
Alsafix ne serait être tenu responsable en cas de mise en œuvre sans calcul et essais préalables propres à chaque cas. Photos de présentation non contractuelles.

114a rue Principale
FR 67240 GRIES
Tél. +33 3 88 72 19 31
alsafix@alsafix.com
www.alsafix.com